

Guías de comportamiento

Acceso a redes de transporte de energía eléctrica

Angela María Sarmiento
Directora Técnica de Gestión de Energía



El futuro
es de todos

DNP
Departamento
Nacional de Planeación

Instrumentos

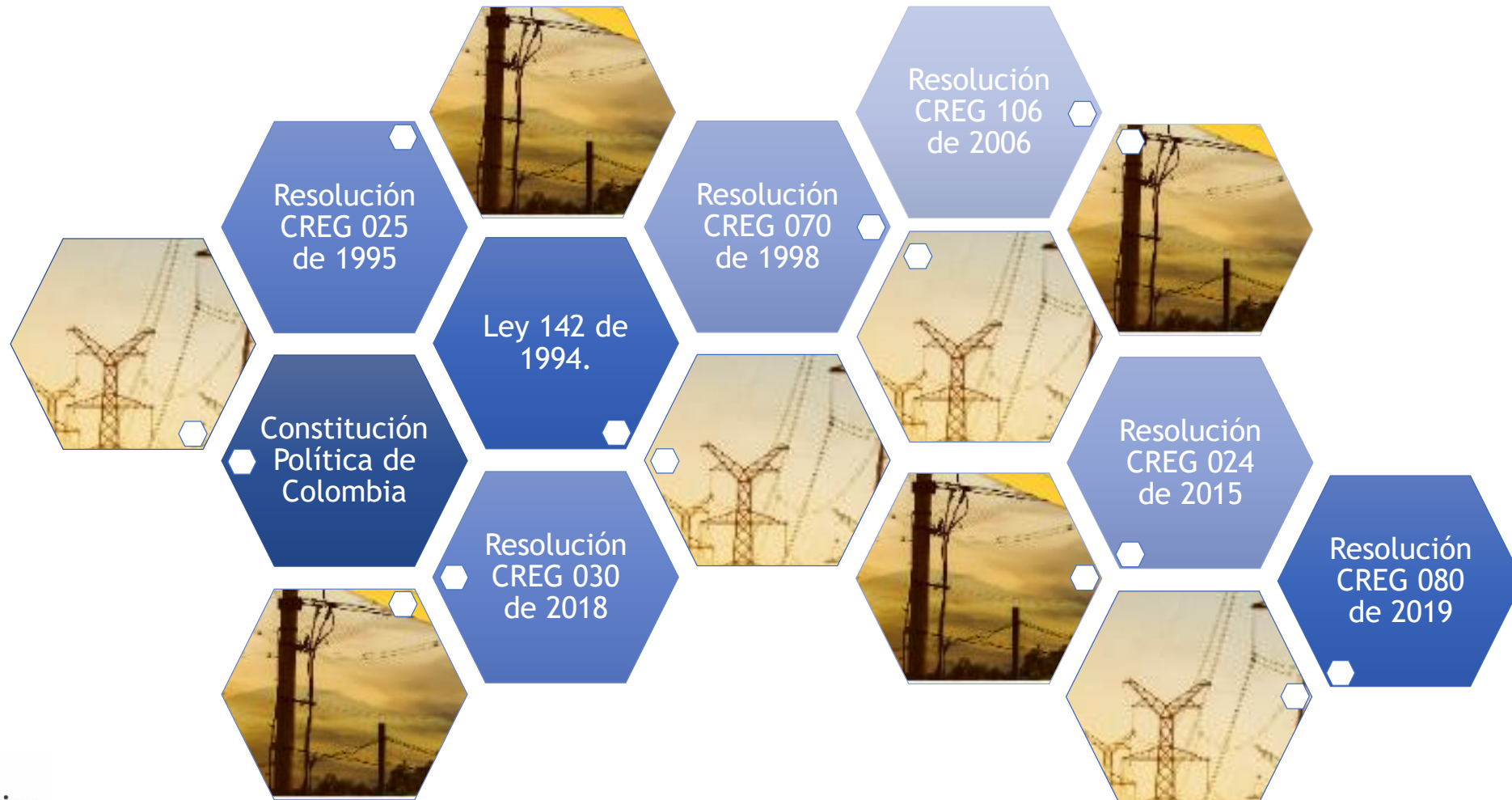

Construcción bases de discusión

ETAPA	MECANISMO	FECHA
Publicación bases de Discusión	Página WEB	✓ Noviembre 18 de 2019
Versión preliminar de la cartilla	Página WEB	✓ Marzo 09 de 2020
Mesas de trabajo con grupos de interés	<u>Generadores</u>	<u>Marzo 25 de 2020</u>
	<u>Interesados</u>	<u>Marzo 26 de 2020</u>
	<u>Transportadores</u>	<u>Marzo 26 de 2020</u>
Análisis de resultados mesas de trabajo	Mesas de trabajo SSPD - CREG	30. Mar - 2.Abr de 2020
Versión para consulta de la guía de comportamiento	Consulta	Abril 20 de 2020
Recibo Comentarios	Correo electrónico	Mayo 08 de 2020
Versión Definitiva	Publicación	Junio 19 de 2020

Aspectos abordados

- Carencia de procesos para acceso a la información
- Trato diferenciado según canales de atención
- Exigencia de requisitos no homogénea
- Acaparamiento de posibles puntos de conexión

Intención de conexión

- Cambios en el contrato y exigencias adicionales para la firma
- Inclusión de cláusulas no previstas en situaciones ya consolidadas
- Modificación de costos y otros no previstos que cambian la situación financiera del proyecto

Contrato de conexión

Solicitud de conexión

- Exigencias para el trámite de la solicitud fuera del proceso mismo (software, costos, documentos)
- Solicitudes no claras de información que retrasan el proceso (algunas innecesarias y con reinicio de términos)
- Información parcial entre agentes involucrados en un mismo punto de conexión
- Órdenes de prioridad no claros y tratamientos diferenciales

Construcción de buenas prácticas

- ✓ Información técnica oportuna
- ✓ Listas de verificación o chequeo
- ✓ Canales de exclusivos de atención

y????

Mesas de trabajo con grupos de interés

MECANISMO	LUGAR	FECHA
Generadores	Auditorio 2do Piso SSPD	Marzo 25 1pm a 4pm
Interesados	Auditorio Esteban Jaramillo - Casas de Santa Bárbara, MinHacienda	Marzo 26 8am a 12pm
Transportadores	Auditorio Esteban Jaramillo - Casas de Santa Bárbara, MinHacienda	Marzo 26 1pm a 5pm

GRACIAS

Superintendencia de Servicios Públicos Domiciliarios
Carrera 18 No. 84-35
Pbx: (57-1) 691-3005
sspd@superservicios.gov.co
www.superservicios.gov.co
Bogotá D.C., Colombia

Angela María Sarmiento
amsarmiento@superservicios.gov.co
@amsarmientof